officine gomitoli

per tessere idee

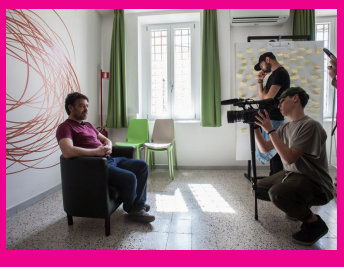

RITRATTI MULTICULTURALI

Workshop di fotografia

RITRATTI DAL QUARTIERE

con **Mario Spada**

40

Dal 18 ottobre all' 8 novembre
tutti i giovedì | 15.00 – 18.00

Officine Gomitoli Ex Lanificio
piazza Enrico De Nicola 46 – Napoli

DESTINATARI | 12 giovani italiani/e e stranieri/e, con background migratorio, appassionati/e di fotografia dai 15 ai 20 anni.

WORKSHOP | Il tema del workshop di fotografia sarà il ritratto. Avrà la durata di 12 ore, suddivise in 4 incontri da 3 ore. Una parte del workshop sarà dedicata alla conoscenza dei maggiori autori nel settore del ritratto, un'altra alla pratica del ritratto in esterni e in interni utilizzando pannelli riflettenti e specchi.

L'ARTISTA | Mario Spada è un fotografo, lavora con le maggiori riviste italiane e straniere, ha esposto in numerose mostre collettive e personali in Italia e all'estero. E' uno dei fondatori del centro di fotografia indipendente.

Per iscriversi inviare una mail a:
officinegomitoli@coopdedalus.org
o contattare il numero 081293390
(interno 301).

officine gomitoli | dedalus cooperativa sociale | Priscilla Associazione di Volontariato | FONDAZIONE CHARLEMAGNE | CON IL SOSTEGNO DI FONDAZIONE CON IL SUD | Pio Monte della Misericordia | dialogo | ROSSOPOMODORO cucina e pizzeria napoletana

INFO Dedalus Cooperativa Sociale | 081293390 | officinegomitoli@coopdedalus.org | www.coopededalus.it